

BORSA İSTANBUL

BİST 100 endeksi günü %1,58 düşüşle 8.863,88 puandan tamamladı. BİST 100 endeksi gün içinde en düşük 8.846,07 en yüksek ise 9.051,60 seviyesinden işlem gördü. Toplam işlem hacmi ise 93,2 milyar TL düzeyinde gerçekleşti.

En fazla işlem gören sektör endeksi 35,8 milyar TL ile BİST SİNAİ endeksi olurken, en fazla değer kazanan sektör endeksi %1,08 ile BİST SİGORTA endeksi oldu. En fazla değer kaybeden sektör endeksi ise -%3,02 ile BİST TİCARET endeksi oldu.

XU100 endeksi içerisinde işlem gören 35 hissenin fiyatı yükselirken, 62 hissenin fiyatı düşmüştür. 3 hissenin ise fiyatı değişmemiştir.

Borsa İstanbul'un toplam işlem hacmi bir önceki işlem gününe göre %4,40 düşüşle (-4,3 milyar TL) 93,2 milyar TL oldu. 5 günlük ortalama işlem hacmi 75,8 milyar TL düzeyinde gerçekleşirken son gün işlem hacmi ortalamaya göre %22,86 artış kaydetmiştir.

PİYASA GÜNDEMİ

Fed'den faiz indirim beklentilerini şekillendirecek önemli datalardan olan Ekim ayı tarım dışı istihdam değişimi ve işsizlik oranı verileri bugün açıklanacak. Buna göre Ekim ayında 108K arttığı tahmin edilirken işsizlik oranının %4,1 ile geçen aya göre değişmediği öngörülmüyor. Verinin ardından Fed'den faiz indirimi beklentileri yeniden şekillenecektir. Buna ek olarak, gelecek haftaki seçimlere dair belirsizlik 10Y tahvil faizinin 11 ayın zirvesine yükselmesine neden oldu. Euro Bölgesi için de imalat sektörü PMI verileri önemli olur. Bu sabah Asya'da Çin'de açıklanan veriler Çin hisselerini desteklerken dün Amerika borsalarının kötü kapanışları ve bu sabah Asya'daki teknoloji şirketlerine gelen satışlar bölgeyi olumsuz etkiliyor.

Bugün Türkiye Ekim ayı imalat sektörü PMI endeksi açıklanacak. Ardından İTO'nun her ay hesapladığı enflasyon ile saat 15:30'da Amerika'dan istihdam verileri tüm dünya ile birlikte yurtiçi piyasaların odağında olacak. Kapanışın ardından ise S&P/Türkiye için not değerlendirmesi öne çıkıyor. Piyasada notun artırılacağı beklentisi var. Ancak not artışı olsa bile kredi notu görünümün pozitif olarak korunup korunmayacağı piyasalar açısından önemli olacaktır. BİST100 endeksi için teknik olarak 9000 hattı önemli direnç bölgesi konumuna gelmiştir.

DÖVİZ PİYASASI

	Son	Gün %	Haf.%	Ay %
USDTRY	34,2567	-0,05	0,03	0,19
EURTRY	37,3946	0,42	0,63	-1,90
GBPTRY	44,3260	-0,31	-0,56	-3,23
EURUSD	1,0884	0,25	0,51	-2,24
GBPUSD	1,2900	-0,49	-0,58	-3,55

DÖVİZ SEPETLERİ

	Son	Gün %	Haf. %	Ay %
Döviz Sepeti	35,6927	0,10	0,26	-1,18
Dolar Endeksi (DXY)	103,8950	-0,19	-0,16	3,10

TAHVİL PİYASASI

Tahvil Faizleri	Son	Ö.Gün	Ö.Haf.	Ö.Ay
TL Referans Faiz	48,6%	48,6%	49,2%	49,8%
Türkiye 2 Yıllık	38,3%	40,7%	37,9%	37,5%
Türkiye 10 Yıllık	25,2%	24,8%	24,0%	24,8%
Almanya 10 Yıllık	2,4%	2,4%	2,2%	2,2%
ABD 2 Yıllık	4,2%	4,2%	4,1%	3,7%
ABD 10 Yıllık	4,3%	4,3%	4,2%	3,9%
ABD10y 2y Farkı	10,5bp	11,2bp	12,8bp	13,5bp

EMTİA PİYASASI

Emtia	Son	Gün %	Haf. %	Ay %
Altın Ons	2.743,8	-1,57	0,28	4,14
Gümüş Ons	32,7	-3,32	-3,02	4,82
Brent	74,0	1,91	-0,33	3,06
Gram Altın	3.021,8	-1,61	0,31	4,33

BORSA İSTANBUL ENDEKSLERİ

Performans	Kapanış	İşlem Hacmi	Gün %	Haf. %	Ay %	Yb %
BİST-100	8.864	66.383.655.298	-1,6	-0,1	-8,3	18,7
BİST-30	9.752	46.494.369.437	-2,2	-0,9	-9,5	21,6
BİST Sanayi	12.098	35.841.375.772	-0,7	0,8	-5,6	4,9
BİST Banka	12.056	12.040.493.692	-1,6	-0,3	-16,3	38,3
BİST Tüm	10.281	93.157.162.779	-1,2	0,6	-7,0	19,9
Son ve Önceki Dönem		Son	Ö. Haf	Ö. Ay	Yılbaşı	Ö. Yıl
Yab.Takas Oranları (%)		37,34	37,55	38,20	37,95	35,69

BİST 100 ENDEKSİ

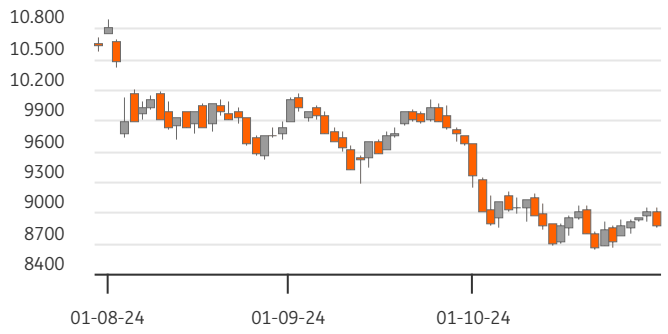

BİST-100 EN ÇOK DÜŞENLER

	Değ.%	Kapanış	Hacim		Hacim	Kapanış	Değ.%
TOASO	-4,23	188,00	891,3	ALTNY	1.850	98,00	4,09
BIMAS	-4,11	466,50	2.610,3	GUBRF	1.698	201,90	2,64
AKSEN	-3,85	33,00	209,8	BRSAN	972	485,75	0,10
TCELL	-3,47	84,75	1.843,4	YEOTK	546	188,50	1,34
ALARK	-3,41	86,35	347,6	KARSN	532	15,43	1,98

BİST-100 PARA GİRİŞİ

BİST-100 EN ÇOK YÜKSELENLER

	Değ. %	Kapanış	Hacim		Hacim	Kapanış	Değ.%
KTLEV	9,09	57,00	428,6	EREGL	4.369	47,60	-0,50
GOLTS	6,48	419,00	522,4	THYAO	3.988	272,50	-1,80
ALTNY	4,09	98,00	1.849,6	AKBNK	3.675	50,60	-0,78
ADEL	4,07	40,94	436,4	BIMAS	2.610	466,50	-4,11
BTCIM	3,12	161,70	122,0	YKBNK	2.446	24,48	-2,16

BİST-100 HACMİ EN YÜKSEKLER

	Değ. %	Kapanış	Hacim		Hacim	Kapanış	Değ.%
BİST-100		2022/12	2023/12	2024/09	3 Yıl Ort	Cari	
F/K Oranı		6,07	9,30	10,59	8,7%	9,49	
PD/DD Oranı		1,55	1,26	2,10	1,6%	1,81	
Net Kar Marjı		10,3%	12,2%	10,5%	11,0%	23,5	
Aktif Karlılığı		6,1%	4,6%	4,0%	4,9%	9,1	
Özsermaye Karlılığı		32,7%	22,3%	22,4%	25,8%	26,0	

Endeks ve Döviz Sözleşmeleri	Gün %	Açık Pozis. (AP)	AP Değ.
F_XU0301024	-2,65	60.211	2.776
F_XAUUSD1024	-1,56	17.085	7.113
F_USDTRY1024	-0,14	396.675	-24.787
F_EURUSD1024	0,09	5.488	-1.236
F_EURTRY1024	0,01	6.128	-316

Ülke	Endeks	Kapanış	Gün %	Haf.%	Ay %
ABD	S&P 500	5.705	-1,9%	-1,8%	-1,0%
	DOW 30	41.763	-0,9%	-1,4%	-1,3%
	NASDAQ	18.095	-2,8%	-1,7%	-0,5%
Fransa	CAC40	7.350	-1,0%	-2,0%	-3,7%
Almanya	DAX	19.078	-0,9%	-1,9%	-1,3%
İngiltere	FTSE	8.110	-0,6%	-1,9%	-1,5%
Japonya	NIKKEI 225	39.081	-0,5%	2,5%	3,1%





BİST ENDEKSLERİ DESTEK DİRENÇ - HAREKETLİ ORTALAMA - PERFORMANS TABLOSU

Endeks	Kapanış	Destekler		Pivot	Dirençler		Hareketli Ortalamalar			Performans			
		Destek 2	Destek 1		Direnç 1	Direnç 2	5 HO	20 HO	50 HO	Gün. %	Haf. %	Aylık %	Yıllık %
XU100	8.863,88	8.714,99	8.789,43	8.920,52	8.994,96	9.126,05	8.919,51	8.908,67	9.415,56	-1,6%	-0,1%	-8,3%	18,0%
XU050	7.828,90	7.691,89	7.760,40	7.891,18	7.959,69	8.090,47	7.904,91	7.920,71	8.367,77	-1,9%	-0,6%	-9,2%	20,5%
XU030	9.751,96	9.568,93	9.660,45	9.841,07	9.932,59	10.113,21	9.869,03	9.895,30	10.424,44	-2,2%	-0,9%	-9,5%	24,4%
XUSIN	12.098,05	11.943,44	12.020,74	12.126,49	12.203,79	12.309,54	12.099,13	11.976,04	12.638,89	-0,7%	0,8%	-5,6%	-1,0%
XUMAL	10.073,15	9.913,88	9.993,51	10.117,88	10.197,51	10.321,88	10.081,26	10.188,86	10.707,81	-1,1%	0,7%	-11,0%	29,9%
XBANK	12.055,77	11.835,84	11.945,81	12.142,85	12.252,82	12.449,86	12.129,75	12.527,48	13.319,64	-1,6%	-0,3%	-16,3%	56,9%

BİST 30 HİSSELERİ DESTEK DİRENÇ - HAREKETLİ ORTALAMA - PERFORMANS TABLOSU

Hisse	Kapanış	Destekler		Pivot	Dirençler		Hareketli Ortalamalar			Performans			
		Destek 2	Destek 1		Direnç 1	Direnç 2	5 HO	20 HO	50 HO	Gün. %	Haf. %	Aylık %	Yıllık %
AKBNK	50,60	49,60	50,10	50,80	51,30	52,00	50,24	52,55	56,61	-0,8%	1,9%	-17,9%	79,2%
ALARK	86,35	82,95	84,65	87,25	88,95	91,55	88,37	86,27	90,99	-3,4%	-1,6%	-8,5%	-13,8%
ASELS	60,85	59,38	60,12	61,38	62,12	63,38	60,85	58,74	58,11	-1,1%	0,0%	2,7%	47,5%
ASTOR	78,00	74,77	76,38	78,87	80,48	82,97	77,55	71,50	75,37	-1,5%	6,1%	0,1%	-37,0%
BIMAS	466,50	451,83	459,17	473,83	481,17	495,83	475,30	469,66	516,93	-4,1%	-1,9%	-5,2%	75,3%
DOAS	210,30	204,70	207,50	211,50	214,30	218,30	213,96	212,65	218,07	-1,6%	-2,3%	-3,9%	0,9%
EKGYO	10,07	9,80	9,93	10,16	10,29	10,52	10,04	9,87	11,01	-1,9%	2,3%	-16,2%	53,5%
ENKAI	47,08	45,96	46,52	47,60	48,16	49,24	47,88	46,19	47,22	-2,4%	-2,5%	3,9%	62,3%
EREGL	47,60	46,36	46,98	47,62	48,24	48,88	47,47	48,16	48,63	-0,5%	2,1%	-11,0%	27,3%
FROTO	978,50	957,83	968,17	979,83	990,17	1.001,83	998,10	953,20	931,10	-0,4%	-3,2%	6,6%	29,0%
GARAN	106,90	104,10	105,50	107,90	109,30	111,70	109,72	113,50	114,25	-1,5%	-4,6%	-12,7%	137,8%
HEKTS	3,55	3,45	3,50	3,59	3,64	3,73	3,61	3,78	4,04	-2,7%	-1,7%	-20,6%	-54,9%
ISCTR	11,76	11,50	11,63	11,88	12,01	12,26	11,83	12,12	12,86	-2,4%	0,5%	-16,4%	43,8%
KCHOL	169,00	165,20	167,10	170,60	172,50	176,00	172,20	175,57	180,67	-2,3%	-2,7%	-10,2%	28,3%
KONTR	43,04	41,08	42,06	43,58	44,56	46,08	43,50	41,24	44,20	-3,3%	1,0%	-2,4%	-47,0%
KOZAL	20,12	19,41	19,77	20,30	20,66	21,19	20,62	20,26	22,69	-3,4%	-2,3%	-13,4%	-8,4%
KRDMD	24,66	23,95	24,31	24,93	25,29	25,91	24,64	25,50	24,72	-1,1%	0,2%	-8,3%	-0,8%
MGROS	406,75	397,75	402,25	411,25	415,75	424,75	410,90	420,29	461,52	-2,2%	0,2%	-9,6%	22,3%
PETKM	18,56	18,12	18,34	18,67	18,89	19,22	18,80	19,15	21,53	-1,9%	-0,9%	-18,1%	-5,7%
PGSUS	231,60	226,60	229,10	233,60	236,10	240,60	236,08	233,50	233,79	-1,9%	-2,7%	-3,2%	60,6%
SAHOL	83,25	80,65	81,95	84,10	85,40	87,55	84,60	86,49	90,66	-2,8%	0,1%	-14,5%	60,7%
SASA	3,85	3,76	3,80	3,89	3,93	4,02	3,91	3,96	4,29	-2,8%	-1,5%	-10,5%	-28,0%
SISE	39,14	38,21	38,67	39,49	39,95	40,77	39,61	39,25	40,89	-2,7%	-0,2%	-9,2%	-16,2%
TCELL	84,75	81,08	82,92	86,03	87,87	90,98	87,00	85,98	91,75	-3,5%	-2,6%	-11,0%	80,0%
THYAO	272,50	268,17	270,33	274,67	276,83	281,17	275,55	270,58	283,84	-1,8%	-0,5%	-4,4%	25,4%
TOASO	188,00	182,47	185,23	190,77	193,53	199,07	194,34	193,28	212,10	-4,2%	-6,8%	-12,8%	-15,8%
TTKOM	47,24	46,05	46,65	47,53	48,13	49,01	46,90	46,06	48,43	-0,8%	0,9%	-5,1%	145,9%
TUPRS	144,60	141,60	143,10	145,90	147,40	150,20	146,78	148,05	151,23	-2,4%	-1,0%	-6,8%	16,5%
ULKER	125,60	121,53	123,57	125,53	127,57	129,53	124,74	126,30	139,19	0,7%	1,2%	-10,3%	73,2%
YKBNK	24,48	23,93	24,21	24,69	24,97	25,45	24,74	25,63	28,47	-2,2%	-0,7%	-20,8%	48,2%





BİST 30 HİSSELERİ TEMEL VERİLER

Hisse	Çarpanlar		Piy.Değ.(Mn USD)		Karlılık				Büyüme			Borç.	YP
	F/K	PD/DD	Cari	Son Bilanço Dönemi	Aktif Karlılık	Özser. Karlılık	FAVÖK Marjı	Net Kar Marjı	Net Satış Çeyrek	FAVÖK Çeyrek	Net Kar Çeyrek	Net Borç /FAVÖK	Net Poz. (Mn USD)
AKBNK	5,46	1,14	7.691	9.396	1,7%	15,7%	-	28,8%	-5,3%	-	-17,3%	-	519
ALARK	21,80	0,76	1.098	1.424	-2,2%	-3,4%	8,2%	8,7%	29,8%	-	-	-	-121
ASELS	30,33	2,24	8.111	7.925	3,9%	7,1%	23,2%	9,2%	13,0%	0,8%	-12,0%	1,68	733
ASTOR	10,59	4,25	2.276	2.282	17,3%	26,7%	36,7%	34,2%	17,4%	24,6%	212,8%	-0,65	23
BIMAS	14,98	3,20	8.280	10.076	6,1%	15,2%	3,3%	4,1%	-2,9%	-24,2%	7,6%	1,81	-6
DOAS	3,73	0,95	1.352	1.768	9,1%	15,4%	13,4%	5,1%	5,3%	9,2%	-38,2%	0,37	-28
EKGYO	-	0,52	1.119	1.124	0,5%	1,2%	18,1%	5,9%	115,1%	138,0%	4,9%	-1,15	-
ENKAI	12,99	1,16	8.257	7.520	4,2%	5,4%	25,1%	26,9%	29,9%	100,0%	35,6%	-5,36	434
EREGL	8,91	0,74	4.870	5.493	3,2%	5,6%	9,3%	1,6%	-3,5%	-28,8%	-81,7%	2,91	79
FROTO	7,57	3,93	10.037	12.010	7,5%	27,4%	6,6%	5,6%	-20,7%	-35,5%	-38,6%	2,80	-2.038
GARAN	4,64	1,48	13.124	15.080	3,2%	25,9%	-	43,9%	5,4%	-	-1,9%	-	889
HEKTS	-	3,70	875	985	-4,8%	-17,2%	-16,7%	-59,2%	-16,7%	-	-	-	-89
ISCTR	4,20	1,03	8.594	12.065	1,2%	11,8%	-	50,2%	-14,9%	-	7,5%	-	-173
KCHOL	11,37	0,90	12.528	17.513	0,1%	0,5%	5,5%	0,0%	6,8%	-28,4%	-88,8%	2,23	203
KONTR	38,04	6,73	818	1.004	6,4%	26,6%	22,4%	17,9%	76,6%	202,3%	-13,7%	4,72	-11
KOZAL	-	2,59	1.884	2.079	-1,1%	-1,2%	28,4%	-1,9%	-34,3%	-30,6%	-	-3,03	-8
KRDMD	20,89	0,62	562	748	-3,6%	-6,6%	4,3%	-8,4%	-16,4%	-69,0%	-	-0,01	-486
MGROS	13,62	1,62	2.153	2.922	2,4%	7,6%	5,3%	0,9%	13,2%	378,3%	-55,1%	-0,52	49
PETKM	2,96	0,77	1.375	1.678	3,0%	6,6%	3,1%	9,0%	4,2%	28.798,3%	79,3%	47,75	-1.180
PGSUS	5,77	1,94	3.385	3.470	0,3%	1,1%	30,4%	15,0%	52,8%	583,2%	-	3,88	-610
SAHOL	-	0,68	5.111	6.172	-0,4%	-4,1%	8,3%	-1,0%	2,2%	-28,4%	-	0,50	724
SASA	5,24	1,66	4.871	7.228	9,7%	23,4%	17,9%	19,1%	-5,3%	-17,3%	-82,0%	8,49	-2.468
SISE	10,53	0,72	3.505	4.682	1,7%	3,8%	5,6%	5,7%	-5,0%	-30,8%	-7,0%	6,26	28
TCELL	9,60	1,22	5.450	6.739	2,6%	6,1%	47,5%	8,7%	4,3%	6,6%	1,7%	0,81	-237
THYAO	2,06	0,67	10.993	12.974	3,6%	9,0%	18,6%	16,6%	24,2%	119,8%	338,5%	1,85	-7.708
TOASO	9,67	2,35	2.748	5.176	6,2%	15,5%	11,4%	5,4%	-34,9%	-44,1%	-57,7%	-0,04	261
TTKOM	7,78	1,34	4.833	5.147	1,5%	3,6%	38,6%	4,3%	9,0%	22,2%	25,6%	1,38	-31
TUPRS	5,99	1,20	8.144	9.710	1,8%	3,6%	6,7%	2,6%	6,3%	25,0%	1.341,0%	-0,78	47
ULKER	6,58	1,92	1.356	1.913	6,0%	24,0%	19,2%	8,2%	-28,0%	-33,0%	-46,4%	1,88	-268
YKBNK	4,96	1,08	6.045	7.662	1,2%	12,7%	-	15,1%	-5,9%	-	-29,6%	-	214

TEMETTÜ TAKVİMİ

Kod	Piyasa Değeri (Bin TL)	Net Kar (Bin TL)	Brüt Tem. Tutarı (Bin TL)	Tem. Dağ. Oranı	Hisse Başına Brüt Tutar	Hisse Başına Net Tutar	Tem. Verimi	Tem. Dağıtım Tarihi	Tem. Ödeme Kalan Gün	Tem. Ödeme Bilgisi
EYGYO	1.432.000,00	728,74	23.759	10,53%	0,12	0,12	1,66%	31.10.2024	0	Taksit : 31.10.2024 - 30.09.2024
TTRAK	72.248.283,75	5.104.690,10	9.000.000	70,91%	89,94	80,95	12,46%	08.11.2024	8	08.11.2024
ACSEL	1.179.387,00	-27.662,60	2.144	4,41%	0,20	0,18	0,18%	12.11.2024	12	12.11.2024
VERTU	2.003.040,00	-57.649,71	10.400	-0,22%	0,20	0,20	0,52%	15.11.2024	15	15.11.2024
DGNMO	3.311.000,00	175.892,08	100.000	13,92%	0,29	0,26	3,02%	20.11.2024	20	20.11.2024
VERUS	19.985.000,00	302.261,67	17.500	6,29%	0,25	0,23	0,09%	20.11.2024	20	20.11.2024
FROTO	343.365.435,00	15.702.728,00	20.194.871	41,17%	57,55	51,80	5,88%	22.11.2024	22	22.11.2024
ASELS	277.476.000,00	6.141.716,00	510.000	7,00%	0,11	0,10	0,18%	25.11.2024	25	25.11.2024
AYEN	7.581.300,00	298.520,57	1.021.688	91,05%	3,68	3,31	13,48%	29.11.2024	29	Taksit : 29.11.2024 - 31.10.2024 - 30.09.2024 - 29.08.2024 - 31.07.2024 - 01.07.2024
TCELL	186.450.000,00	5.760.328,00	6.276.998	50,00%	2,85	2,57	3,37%	05.12.2024	35	05.12.2024



ŞİRKETLERDEN HABERLER

TKFEN	31.10.2024 20:11 Tekfen Holding A.Ş. Payların Geri Alınmasına İlişkin Bildirim Haberin Devamı
BIMAS	31.10.2024 19:51 BİM Birleşik Mağazalar A.Ş. 31 Ekim 2024 Tarihli Pay Geri Alım İşlemleri Haberin Devamı
BRISA	31.10.2024 19:50 Brisa Bridgestone Sabancı Lastik San.Ve Tic.A.Ş. Brisa 2024 3.Dönem Faaliyet Raporu Haberin Devamı
ORGE	31.10.2024 18:44 Orge Enerji Elektrik Taahhüt A.Ş. 31.10.2024 Tarihli Pay Geri Alım İşlemi Haberin Devamı
LKMNH	31.10.2024 18:34 Lokman Hekim Engürüsağ Sağlık Turizm Eğitim Hizmetleri ve İnşaat Taahhüt A.Ş. Hisse Geri Alımı Haberin Devamı
YGGYO	31.10.2024 18:16 Yeni Gimat Gayrimenkul Yatırım Ortaklığı A.Ş. Payların Geri Alınmasına İlişkin Bildirim Haberin Devamı
GEDİK	31.10.2024 18:16 Gedik Yatırım Menkul Değerler A.Ş. 31.10.2024 tarihli pay geri alım işlemleri Haberin Devamı
MEDTR	31.10.2024 17:51 Meditera Tıbbi Malzeme Sanayi Ve Ticaret A.Ş. Güneş Enerji Santrali (GES) Yatırım Kararı Hakkında Haberin Devamı
YIGIT	31.10.2024 17:23 Yiğit Akü Malzemeleri Nakliyat Turizm İnşaat Sanayi ve Ticaret A.Ş. 2024 Yılı 3. 3 Aylık Kar veya Zarar ve Diğer Kapsamlı Gelir Tablolarına Bir Önceki Dönem Verilerinin Eklenerek Yeniden Yayınlanması Hakkında Haberin Devamı
TNZTP	31.10.2024 17:07 Tapdi Oksijen Özel Sağlık Ve Eğitim Hizmetleri Sanayi Ve Ticaret A.Ş. Olağanüstü Genel Kurul Toplantısı Kâr Dağıtım Sonucu Haberin Devamı
TNZTP	31.10.2024 17:04 Tapdi Oksijen Özel Sağlık Ve Eğitim Hizmetleri Sanayi Ve Ticaret A.Ş. Olağanüstü Genel Kurul Toplantısı Sonucu Haberin Devamı
NTGAZ	31.10.2024 16:45 Naturelgaz Sanayi ve Ticaret A.Ş. Finansal Tablo ve/veya Dipnot Değişikliği Haberin Devamı
KONTR	31.10.2024 16:40 Kontrolmatik Teknoloji Enerji Ve Mühendislik A.Ş. Tahsisli Sermaye Artırımına İlişkin Yönetim Kurulu Kararı Haberin Devamı
CEMZY	31.10.2024 16:26 Cem Zeytin A.Ş. Finansal Tablo 2024_03 Dönemi Haberin Devamı
INVES	31.10.2024 15:01 Investco Holding A.Ş. 2023 Yılına İlişkin Kar Payı Hakkında Haberin Devamı
GIPTA	31.10.2024 14:57 Gıpta Ofis Kırtasiye ve Promosyon Ürünleri İmalat Sanayi A.Ş. Sermaye Artırımından Elde Edilen Fonun Kullanımına İlişkin Rapor Haberin Devamı
VERUS	31.10.2024 13:22 Verusa Holding A.Ş. 2023 Yılına İlişkin Kar Dağıtım Tarihi Haberin Devamı
GESAN	31.10.2024 12:01 Girişim Elektrik Sanayi Taahhüt Ve Ticaret A.Ş. İhale Süreci Bildirimi Haberin Devamı
YKBNK	31.10.2024 09:20 Yapı ve Kredi Bankası A.Ş. Finansal tabloların açıklanması Haberin Devamı
TTRAK	31.10.2024 08:21 Türk Traktör Ve Ziraat Makineleri A.Ş. Pay Alım Satım Sözleşmesi Haberin Devamı



ING Yatırım Menkul Değerler A.Ş.

Unvan : ING Yatırım Menkul Değerler A.Ş.
Adres : Reşit Paşa Mahallesi Eski Büyükdere Cad. No:8 Kat:10 34467 Sarıyer/İstanbul
E-Posta : ingyatirim@ingyatirim.com.tr
Tel : 0850 222 0 600

YASAL UYARI

Bu Bülten; bir veya daha fazla sermaye piyasası aracı veya bunları ihraç eden ortaklıklar ve kuruluşlar ile piyasa eğilimleri hakkında, belirli bir kişiye veya mali durumları, risk ve getiri tercihleri benzer nitelikteki bir gruba yönelik olmamak kaydıyla, ING Yatırım Menkul Değerler A.Ş. müşterilerine ve/veya dağıtım kanallarına yönelik olarak ING Yatırım Menkul Değerler A.Ş.'nin anlaşmalı olduğu dışarıdan hizmet sağlayıcı kuruluşlar tarafından hazırlanmakta olup, Bu Bülten içerisinde sunulan bilgi, analiz, veri ve yorumlar yatırım danışmanlığı faaliyeti kapsamında değildir. Bu Bülten; genel nitelikte yorum ve tavsiye sunulması amacıyla, sermaye piyasası araçlarının mevcut veya gelecekteki fiyat veya değerlerine ilişkin araştırmalardan veya diğer bilgilerden yararlanılarak genel yatırım tavsiyesi olarak hazırlanmaktadır. Yatırım danışmanlığı hizmeti, yetkili kuruluşlar tarafından kişilerin risk ve getiri tercihleri dikkate alınarak kişiye özel sunulmakta olup, genel yatırım tavsiyeleri ise kişiye özel olmayan yatırım stratejileri veya tavsiyeleri içermektedir. Bu sebeple, Bu Bülten içerisinde sunulan bilgi, analiz, veri ve yorumlar mali durumunuz ile risk ve getiri tercihlerinize uygun olmayabileceği gibi, sadece Bu Bülten'e dayanılarak yatırım kararı verilmesi beklentilerinize uygun sonuçlar doğurmayabilir.

